

“LES RUETTES”

Seigneurie de Ruelle-la-Grande

et

Comté de Latour

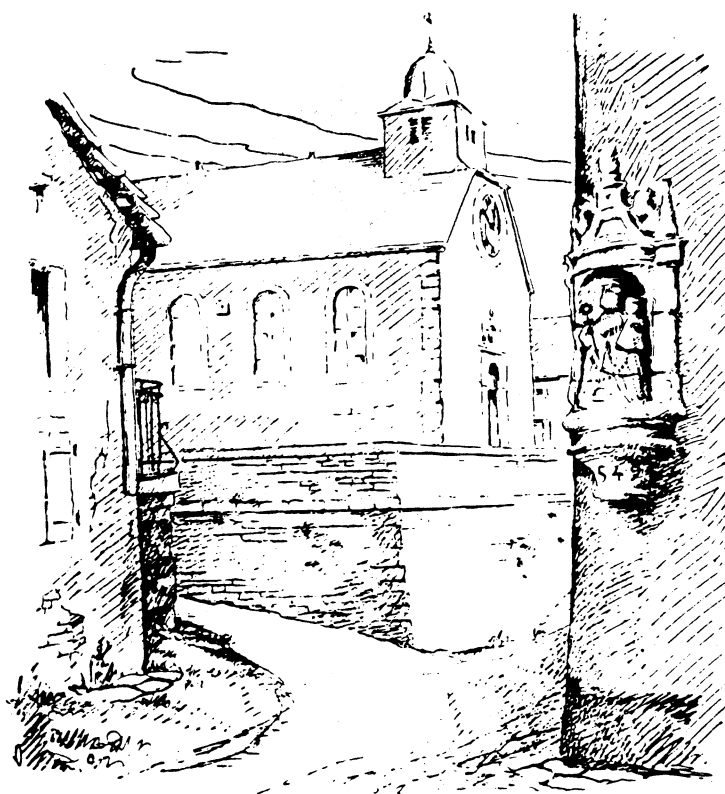

R. JAMIN

1986

“LES RUETTES”

Seigneurie de Ruelle-la-Grande

et

Comté de Latour

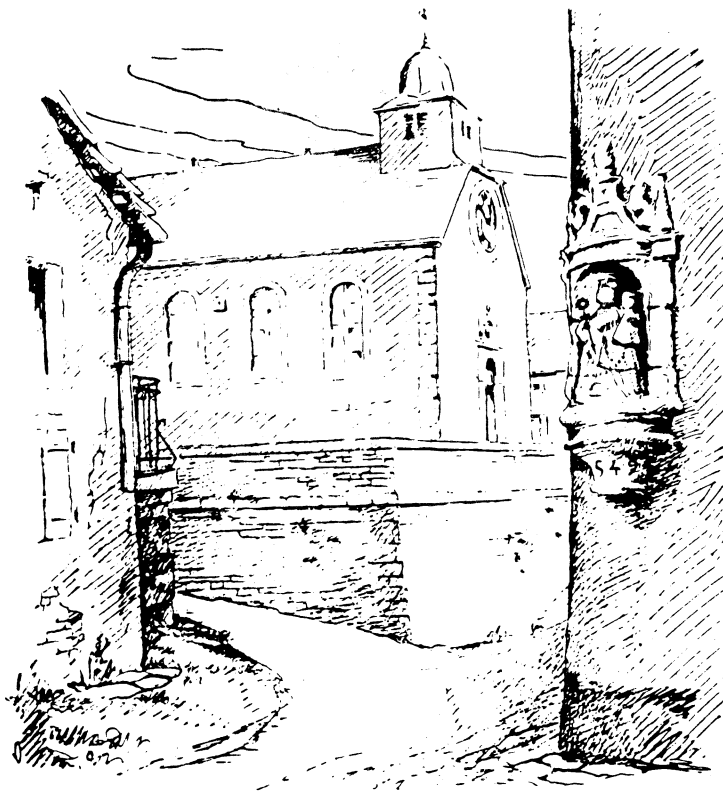

R. JAMIN

1986

LA PERIODE ROMAINE

Au temps où Jules César dans le "*De Bello Gallico*" décrivait l'Ardenne comme un vaste massif forestier, le territoire de Ruelle était-il occupé ?

L'histoire couvre d'un voile cette période de l'occupation romaine.

L'archéologie a cependant permis de soulever tant soit peu ce voile et de ce fait a aidé mettre à jour certains aspects de la vie à cette époque.

Les tombeaux mérovingiens découverts aux lieux-dits "*Petite fin*" et "*Borgne-Trou*" sont la preuve incontestable de la présence de l'homme sur le territoire dès le 6^e siècle.

L'étude des objets trouvés dans la tombe d'une jeune femme permet de situer leur fabrication vers l'an 650 ce qui laisse supposer une occupation du lieu.

Le lieu dit "*Borgne-Trou*" avait déjà servi de sépulture aux habitants d'une villa romaine établie dans les environs, ce qui reporte à un passé plus lointain.

L'histoire de l'antiquité est inscrite dans la pierre et ne se découvre qu'à travers les fouilles.

Il faut attendre le 9^e siècle pour trouver une trace écrite de l'histoire de Ruelle.

Cette mention à Ruelle se trouve dans les archives de l'abbaye de Prüm et date de 893.

Très tôt, l'abbaye de Prüm avait obtenu de vastes étendues de terres à l'ouest du diocèse de Trêves.

Ruelle faisait partie de ce vaste territoire qui englobait St-Pancre et Ville-Houdlémont.

Il semble bien que St-Pancre ait été le centre religieux de la contrée.

L'influence de l'abbaye de Prüm se fait sentir dans le patronage de l'église de Ruelle : saint Denis.

L'abbaye avait en effet obtenu en 762 l'autorisation de prendre St Denis comme second patron.

On peut donc en conclure que la première édification d'une église à Ruelle a été influencée par Prüm et date de la fin du 8e ou du début du 9e siècle.